

ESTE MAI MULT DECÂT O ANVELOPĂ

ACCELEREAZĂ-ȚI
TRANZIȚIA ENERGETICĂ
FĂRĂ A COMPROMITE
FIABILITATEA



ALEG MICHELIN
X® WORKS 2



MICHELIN
X® Works Z2
315/80 R 22.5

MICHELIN
X® Works D2
315/80 R 22.5

Datorită noii anvelope MICHELIN X® WORKS 2



Optimizează-ți Costul Total
de Proprietate⁽¹⁾



Redu emisiile
de carbon



PENTRU AXELE DIRECTOARE ȘI MOTOARE



MICHELIN X® WORKS 2 câștigă cu mândrie premiul I-INNOVATION
AWARD GOLD la categoria Producător de echipamente, în cadrul
SOLUTRANS 2025 — o recunoaștere autentică a inovației
și performanței.

(1) TCO înseamnă impactul anvelopelor asupra costurilor indirecte: economii de combustibil, întreținere, productivitate și taxare într-o anumită țară.

(2) 3PMSF: Anvelopă pentru utilizare în condiții severe de iarnă.

(3) Posibilitate de reșapare cu MICHELIN ◊ REMIX

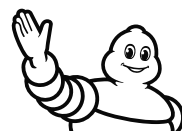



MICHELIN

X[®] Works Z2 & D2



CONTROLUL COSTURILOR TCO ÎMBUNĂȚĂȚIT

Economisiți până la 960 € pe an față de media concurenților⁽¹⁾, datorită unei combinații optimizate:

- Eficiență energetică: prima ofertă de pe piață cu eticheta B Rezistență la rulare pe toate drumurile pe poziția de direcție. Economii de combustibil de până la 0,6 L/100 km față de media concurenților⁽¹⁾
- Longevitate: kilometraj până la 10% mai mare față de anvelopa MICHELIN X[®] Works Z⁽²⁾ și kilometraj până la 25% mai mare față de anvelopa MICHELIN X[®] Works D⁽²⁾
- Uzură uniformă



SIGURANȚĂ ȘI CALITATE MOBILITATE EXCELENTĂ

- Marcaj 3PMSF
- Aderență și tracțiune de lungă durată

ROBUSTEȚE PREMIUM

- Rezistență puternică a carcasei, întărită cu tehnologia MICHELIN POWERCOIL
- Introducerea noilor scuturi laterale
- Rată de reșapabilitate ridicată



ECO-TRANZIȚIE EMISII REDUSE DE CO₂

Reduceți cu până la 0,8 tone de CO₂ pe an față de media concurenților⁽¹⁾

COMPATIBILE CU VE

Indicele de sarcină a fost îmbunătățit cu 2 puncte, ajungând la 158/150 atât pentru axa față, cât și pentru axa motoare, comparativ cu generația anterioară

TEHNOLOGIILE MICHELIN



POWERCOIL



DURACOIL



OPTICOIL

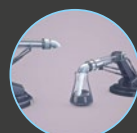

CARBION

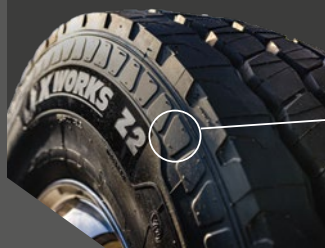

NOI SCUTURI
LATERALE pentru
protecție
consolidată
a carcasei!

Vedeți mai
mult



INFORMAȚII TEHNICE

ETICHETARE EUROPEANĂ

DIMENSIUNE ȘI MODEL BANDĂ DE RULARE	TIP	INDICE DE SARCINĂ/VITEZĂ	JANTĂ PREFERATĂ MICHELIN	ADÂNCIME ORIGINALĂ A BENZII DE RULARE	MARCAJE SPECIALE	CIP DE IDENTIFICARE PRIN FRECVENȚĂ RADIO INTEGRAT	(a)	(b)	(c)	
315/80 R 22.5 MICHELIN X [®] Works Z2	TL	158/150 K	9.00	15,6 mm	(d) M+S Tracțiune	RFID	B	B	A	71 dB
315/80 R 22.5 MICHELIN X [®] Works D2	TL	158/150 K	9.00	21,3 mm	(d) M+S Tracțiune	RFID	C	B	B	75 dB

(a) Clasa de eficiență a consumului de carburant (de la A la E). (b) Clasa de aderență pe carosabil umed (de la A la E). (c) Clasa de zgomot extern în timpul rulării (de la A la C) și valoarea măsurată în decibeli (dB). (d) 3PMSF: Anvelopă pentru utilizarea în condiții.

INFORMAȚII DESPRE RECANELARE

DIMENSIUNE ȘI MODEL BANDĂ DE RULARE	ADÂNCIME TEORETICĂ PENTRU RECANELARE	LĂȚIME APROXIMATIVĂ PENTRU RECANELARE	LAMĂ SUGERATĂ
315/80 R 22.5 MICHELIN X [®] Works Z2	H = 3 mm	8 - 10 mm	R4
315/80 R 22.5 MICHELIN X [®] Works D2	H = 3 mm	8 - 10 mm	R4

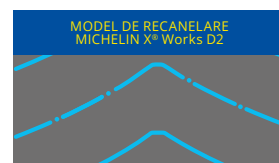
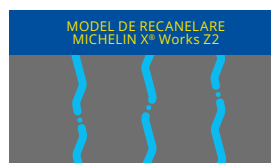

Possibilitate de reșapare cu **MICHELIN** ↔ **REMIX**

(1) Economii de combustibil, emisiile de CO₂ și TCO pe baza calculului instrumentului VECTO (instrumentul TCO). Ipoteză: Calculul TCO: anvelopă + întreținere + costuri energetice, pe an. Configurație: 8x4 Rigid, 24t. Încărcare: complet încărcat. Utilizare: 50% regională, 50% construcții. Km: 50.000 km parcursi pe an. Consumul camionului: 42L/100km. Costul energiei: 1,3€/L. Număr de vehicule: 1 camion. RR a scăzut la 70% la sfârșitul primului ciclu de viață. Concurenți: Bridgestone MSteer & drive 002, Continental Crosstrack HS3 & HD3, Goodyear Omnitrac S & D, Hankook Smartwork AM11 & DM11. Rezultatele reale pot varia în condiții reale, în funcție de condițiile rutiere și/sau meteorologice.

(2) Performanțe kilometrice așteptate pe baza expertizei tehnice Michelin. Rezultatele reale pot varia în condiții reale, în funcție de condițiile rutiere și/sau meteorologice.

Produsele Michelin sunt fabricate din materiale de înaltă calitate, cu toleranțe ridicate, asigurând o performanță uniformă și constantă. Instalarea corectă, montarea, umflarea și inspecția periodică a produsului sunt esențiale pentru funcționarea sa sigură și eficientă. REMIX[®] și denumirile anvelopelor menționate sunt mărci comerciale care aparțin firmei Michelin. Pentru mai multe informații despre oricare dintre produsele din acest document, contactați reprezentantul local Michelin.



WEBSITE
business.michelin.ro



MYPORTAL
myportal.michelingroup.com



LINKEDIN
Michelin For Professional Businesses



YOUTUBE
Michelin Truck & Bus Tyres Europe



Informații corecte la data publicării – 04/2025 – All Contents AURA - R.C.S. 495 289 399 – 25040091
M.F.P. Michelin R.C.S. 855 200 507 Clermont-Fd – Capital social: 504.000.004 € - Credite foto: Michelin, Mouton Noir, Shutterstock



MICHELIN