

BİR LASTİKTEN FAZLASI

ENERJİ DÖNÜŞÜMÜNÜZÜ,
GÜVENİLİRLİKTEN ÖDÜN
VERMEDEN DESTEKLEYİN



BEN MICHELIN
X® WORKS 2
'Yİ SEÇTİM



MICHELIN
X® Works Z2
315/80 R 22.5

MICHELIN
X® Works D2
315/80 R 22.5

Yeni MICHELIN X® WORKS 2 serisi sayesinde



Toplam Sahip Olma
Maliyetinizi İdeal Hale Getirin⁽¹⁾



Karbon emisyonlarınızı
düşürün



DİREKSİYON AKSI VE TAHRİKLİ AKS İÇİN



(2)

3PMSF



MICHELIN X® WORKS 2'nin, SOLUTRANS 2025'te Ekipman Üreticisi kategorisinde I-INNOVATION AWARD GOLD ödülünü kazanmasından gurur duyuyoruz — inovasyon ve performansın gerçek tescili.

(1) TSOM (TCO) lastiğin dolaylı maliyetler üzerindeki etkisi anlamına gelir: yakıt tasarrufu, bakım, verimlilik ve bazı ülkelerde yol geçiş ücreti.
(2) 3PMSF: Sert kış koşullarında ve karda kullanıma uygun lastik.

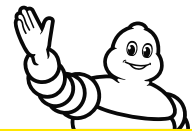

MICHELIN



MICHELIN

X® Works Z2 & D2



MALİYET KONTROLÜ İYİLEŞTİRİLEN TSOM (TCO)

Ortalama rakiplere kıyasla yılda 960 €'ya kadar tasarruf sağlayın⁽¹⁾, optimize edilmiş bir kombinasyon sayesinde:

- Enerji verimliliği: yönlendirici lastik konumunda B etiketli Yuvarlanma Direncine sahip piyasadaki ilk karayolu/arazi ürünü seçeneği. **Ortalama rakiplere kıyasla 0,6 L/100 km'ye** varan yakıt tasarrufu⁽¹⁾
- Uzun ömür: MICHELIN X® Works Z lastiğine kıyasla **%10'e kadar artan** kilometre performansı⁽²⁾ ve MICHELIN X® Works D lastiğine kıyasla **%25'e varan artan** kilometre performansı⁽²⁾
- Düzenli aşınma



GÜVENLİK VE KALİTE MÜKEMMEL HAREKET KABİLİYETİ

- 3PMSF işareti
- Uzun ömürlü yol tutuşu ve çekiş

EN ÜSTÜN SAĞLAMLIK

- MICHELIN POWERCOIL teknolojisi ile güçlendirilmiş güçlü sırt dayanıklılığı
- Yeni yanak koruyucularla tanışın
- Yüksek kaplanabilirlik



ECO-DÖNÜŞÜM AZALTI MIŞ CO₂ EMİSYONLARI

Ortalama rakiplere kıyasla yılda 0,8 T CO₂'e varan tasarruf⁽¹⁾

ELEKTRİKLİ ARAÇLARA UYGUN

Yük endeksi önceki nesle kıyasla 2 puan artırılarak, hem ön hem de tahrik akslarında 158/150 seviyesine çıkarılmıştır

MICHELIN TEKNOLOJİLERİ



POWERCOIL



DURACOIL



OPTICOIL



CARBION

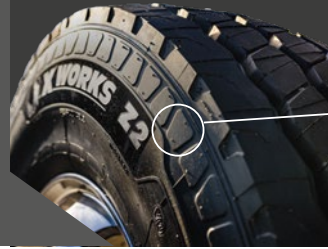

Güçlendirilmiş sırt korumasına yönelik YENİ YANAK KORUYUCULAR!

Daha fazlası



TEKNİK BİLGİLER

AVRUPA ONAYLI

SIRT DESENİ VE EBAT	TİP	YÜK/HIZ ENDEKSİ	MICHELIN'IN TERCİH ETTİĞİ JANT	ORJİNAL DİŞ DERİNLİĞİ	ÖZEL İŞARETLER	ENTEĞRE RADYO FREKANSLA TANIMLAMA ÇİPI	(a)	(b)	(c)	
315/80 R 22.5 MICHELIN X® Works Z2	TL	158/150 K	9.00	15,6 mm	(d) M+S Trakce	RFB	B	B	A	71 dB
315/80 R 22.5 MICHELIN X® Works D2	TL	158/150 K	9.00	21,3 mm	(d) M+S Trakce	RFB	C	B	B	75 dB

(a) Yakıt verimliliği sınıfı (A - E arası). (b) Islak zeminde yol tutuşu sınıfı (A - E arası). (c) Diş yuvarlanma gürlüğü sınıfı (A - C arası) ve desibel (dB) olarak ölçülen değer. (d) 3PMSF: Sert kış koşullarında ve karda kullanıma uygun lastik.

DİŞ AÇMA BİLGİLERİ

SIRT DESENİ VE EBAT	TEORİK DİŞ AÇMA DERİNLİĞİ	YAKLAŞIK DİŞ AÇMA GENİŞLİĞİ	ÖNERİLEN BIÇAK
315/80 R 22.5 MICHELIN X® Works Z2	H = 3 mm	8 - 10 mm	R4
315/80 R 22.5 MICHELIN X® Works D2	H = 3 mm	8 - 10 mm	R4



(1) VECTO aracı hesaplamasına (TCO, aracı) dayalı yakıt tasarrufu, CO₂ emisyonları ve TSOM. Hipotez: TSOM hesaplaması: yıllık lastik + bakım + enerji maliyetleri. Konfigürasyon: 8x4 Rijit, 24t. Yük: tam yüklü. Kullanım: %50 bölgesel, %50 inşaat. Km: yılda 50.000 km sürüş. Kamyon tüketimi: 42L/100km. Enerji maliyeti: 1,3€/L. Araç sayısı: 1 kamyon. 1. ömrün sonunda RR %70 oranında azalmıştır. Rakipler: rakip 1, rakip 2, rakip 3, rakip 4. Fırlı sonuçlar yol ve/veya hava koşullarına bağlı olarak gerçek yaşam koşullarında değişiklik gösterebilir.

(2) Beklenen kilometre performansı Michelin teknik uzmanlığına dayanmaktadır. Fırlı sonuçlar, yol ve/veya hava koşullarına bağlı olarak gerçek yaşam koşullarında değişiklik gösterebilir.

MICHELIN ürünleri tek tip ve istikrarlı performansı garanti eden yüksek kalite ve yüksek toleranslı malzemelerden üretilmektedir. Güvenli ve etkili kullanım için ürünün doğru uygulanması, takılması, şişirilmesi ve düzenli olarak kontrollerinin yapılması son derece önemlidir. Sözü geçen lastik adları, Michelin'in ticari markalarıdır. Temsilcinizle iletişime geçin veya <https://pro.michelin.com.tr/iletisim> adresinden bize ulaşın.



WEB SİTESİ
pro.michelin.com.tr



MYPORTAL
myportal.michelingroup.com



Verilen bilgiler yayınlanma tarihi itibarıyla doğrudur – 04/2025 – All Contents AJRA R.C.S. 495 289 399 – 25040091 – M.F.P. Michelin R.C.S. 855 200 507 Clermont-Fd – Hisse sermayesi: 504.000.004 € – Fotoğraflar: Michelin, Mouton Noir, Shutterstock



LINKEDIN
Michelin For Professional Businesses



YOUTUBE
Michelin Truck & Bus Tyres Europe



MICHELIN